

VIVIENDA TIPO D

Tabla de Superficies

Tipo de vivienda	T.D
Número dormitorios	2D (A)
Portal	1
Plantas	1-2
Letra	A-B
Nº viviendas por tipo	4
Estimaciones de superficies	
Estar-cocina-comedor (ECK)	27,23
Estar-comedor (EC)	
Cocina (K)	
Dormitorio 1 (D1)	14,44
Vestidor (R)	
Dormitorio 2 (D2)	13,49
Dormitorio 3 (D3)	
Aseo completo (W1)	9,90
Aseo secundario (W2)	
Vestibulo (V)	3,32
Distribuidor (D)	10,75
Sup. útil computable	79,13
Tendedero (T)	1,50
Terrazas y balcones (B)	4,13
Sup. útil total	84,76
Sup. construida cerrada (comp.)	
	96,26
Sup. construida abierta	
	7,02
Sup. construida total	
	103,28

Situación de la Tipología

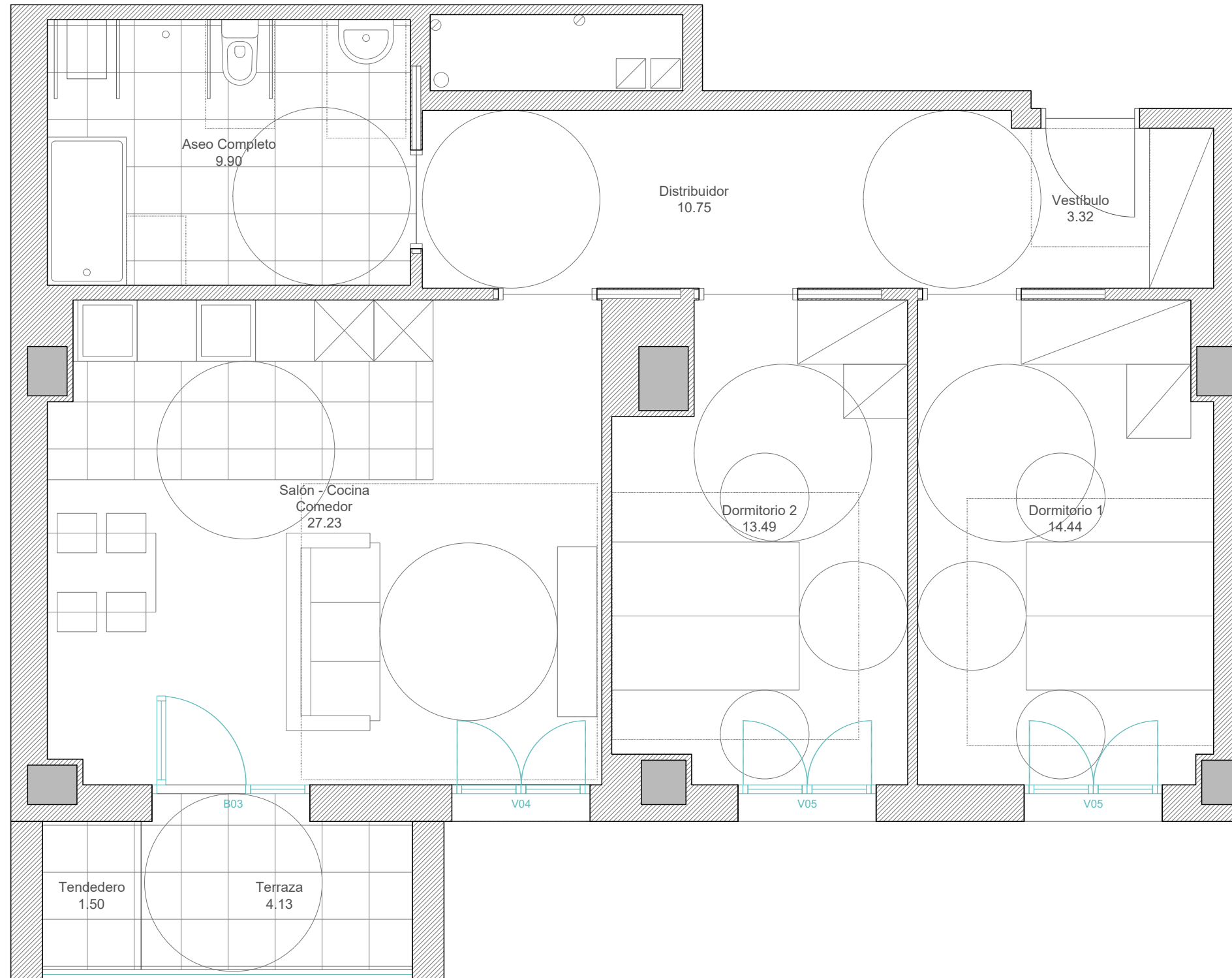

OHARRA: Iradokizun gisa grafiatu da altzarien kokapena etxebizitzako getetan.
 NOTA: La disposición del mobiliario en las dependencias de la vivienda se ha grafiado a modo de sugerencia.

PROMOCIÓN: 104 VIVIENDAS EN EL BLOQUE 1 DE LA UE-12 RONTÉGUI DE BARAKALDO

SUSTAPENA: PROYECTO BÁSICO - PORTAL 1

SITUACIÓN: BLOQUE 1 - UNIDAD DE EJECUCIÓN UE-12 RONTÉGUI, BARAKALDO

KOKAGUNEA: TIPOLOGÍAS VIVIENDAS - VIVIENDA TIPO D

PLANO: PLANO ZKIA: A.T.D

ESCALA DIN-A1: 1/25
 ESKALA DIN-A3: 1/50
 FECHA: ABRIL 2024
 N. PLANO: PLANO ZKIA: A.T.D

SUSTITUIE: ORDEZKATZENDU: REVISIÓN: BERRIKUSPENA: 05

ARQUITECTOS: JESÚS CAJALDO MERINO nº 613
 ARKITEKTAK: JON M. SAIZ FERNÁNDEZ nº 2017
 ROBERTO MERINO MENDAZA nº 2150
 JAKIN QUEVEDO COMAL nº 4849
 JON ANDRÉS IPARRAGIRRE AGRATZ nº 4985
 UBAY CALLE GARCÍA nº 4988

FIRMA: [Signatures]
 SINADURA: [Signatures]

CAJALDO SAIZ MERINO ESTUDIO DE ARQUITECTURA S.L.P.
 C/ Alameda de Marceño nº 35, 1º C.O. 48900 Bilbao, Bizkaia - 946 611 614 - info@cajaldoarquitectura.com

