

# VIVIENDA TIPO C

## Tabla de Superficies

Tipo de vivienda	T.C
Número dormitorios	3D
Portal	1
Plantas	3-14
Letra	A-B
Nº viviendas por tipo	24
<b>Estar-cocina-comedor (ECK)</b>	
Estar-comedor (EC)	25,80
Cocina (K)	
Dormitorio 1 (D1)	11,73
Vestidor (R)	4,04
Dormitorio 2 (D2)	11,81
Dormitorio 3 (D3)	11,81
Aseo completo (W1)	4,62
Aseo secundario (W2)	2,69
Vestibulo (V)	2,59
Distribuidor (D)	5,18
<b>Sup. útil computable</b>	<b>80,27</b>
Tendedero (T)	1,50
Terrazas y balcones (B)	4,13
<b>Sup. útil total</b>	<b>85,90</b>
<b>Sup. construida cerrada (comp.)</b>	<b>97,25</b>
<b>Sup. construida abierta</b>	<b>7,02</b>
<b>Sup. construida total</b>	<b>104,27</b>

## Situación de la Tipología

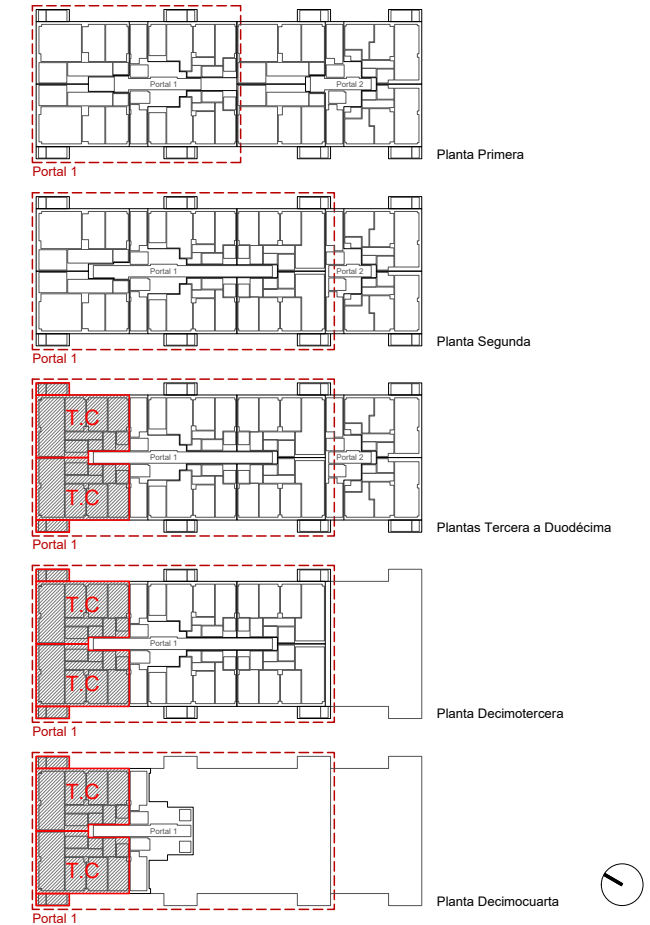

OHARRA: Iradokizun gisa grafiatu da altzarien kokapena etxebizitzako geletan.  
 NOTA: La disposición del mobiliario en las dependencias de la vivienda se ha grafiado a modo de sugerencia.

PROMOCION: 104 VIVIENDAS EN EL BLOQUE 1 DE LA UE-12 RONTÉGUI DE BARAKALDO

PROYECTO: PROYECTO BÁSICO - PORTAL 1

SITUACION: BLOQUE 1 - UNIDAD DE EJECUCIÓN UE-12 RONTÉGUI, BARAKALDO

PLANO: TIPOLOGÍAS VIVIENDAS - VIVIENDA TIPO C

ESCALA DIN-A1: 1/25 FECHA: ABRIL 2024 N. PLANO: A.T.C

ESCALA DIN-A3: 1/50 DATA: PLANO ZKIA: A.T.C

SUSTITUYE: ORDEZKATZUNDA: REVISION: BERRIKUSPENA: 05

ARQUITECTOS: JENIC CAÑADA MERINO nº 613 JENI QUEVEDO COMAL nº 4849

ARQUITECTOS: JON M. SAIZ FERNÁNDEZ nº 2017 JON ANDONI IPARRAGIRE AGRATZ nº 4985

ARQUITECTOS: CANADA SAIZ MERINO nº 2150 EQUI COOPERATIVA nº 4985

ARQUITECTOS: ROBERTO MERINO MENDAZA nº 2150 EQUI COOPERATIVA nº 4985

ARQUITECTOS: URBAY CALLE GARCIA nº 4985

FIRMA: [Signatures]

SINADURA: [Signatures]

CAÑADA SAIZ MERINO ESTUDIO DE ARQUITECTURA S.L.P. EQUI STUDIO SOCIEDAD COOPERATIVA PEQUEÑA

C/ Alameda de Macerado nº 35, 1º C.C. 48955 Bilbao, Bizkaia - 946 611 614 - info@canadamerino.com Plaza Nueva nº 3, 3º Izda. Dpto. 1 48955 Bilbao, Bizkaia - 946 126 519 - equi@equi.com

